Stock Fluid
moving energy innovation

STOCKAGE DES FLUIDES

EN HAUTS DE FRANCE

Vente B to B
Etude
Technique
Developpement
Sourcing
Import/Export
Trading Fluides
Montage
Installation
Maintenance

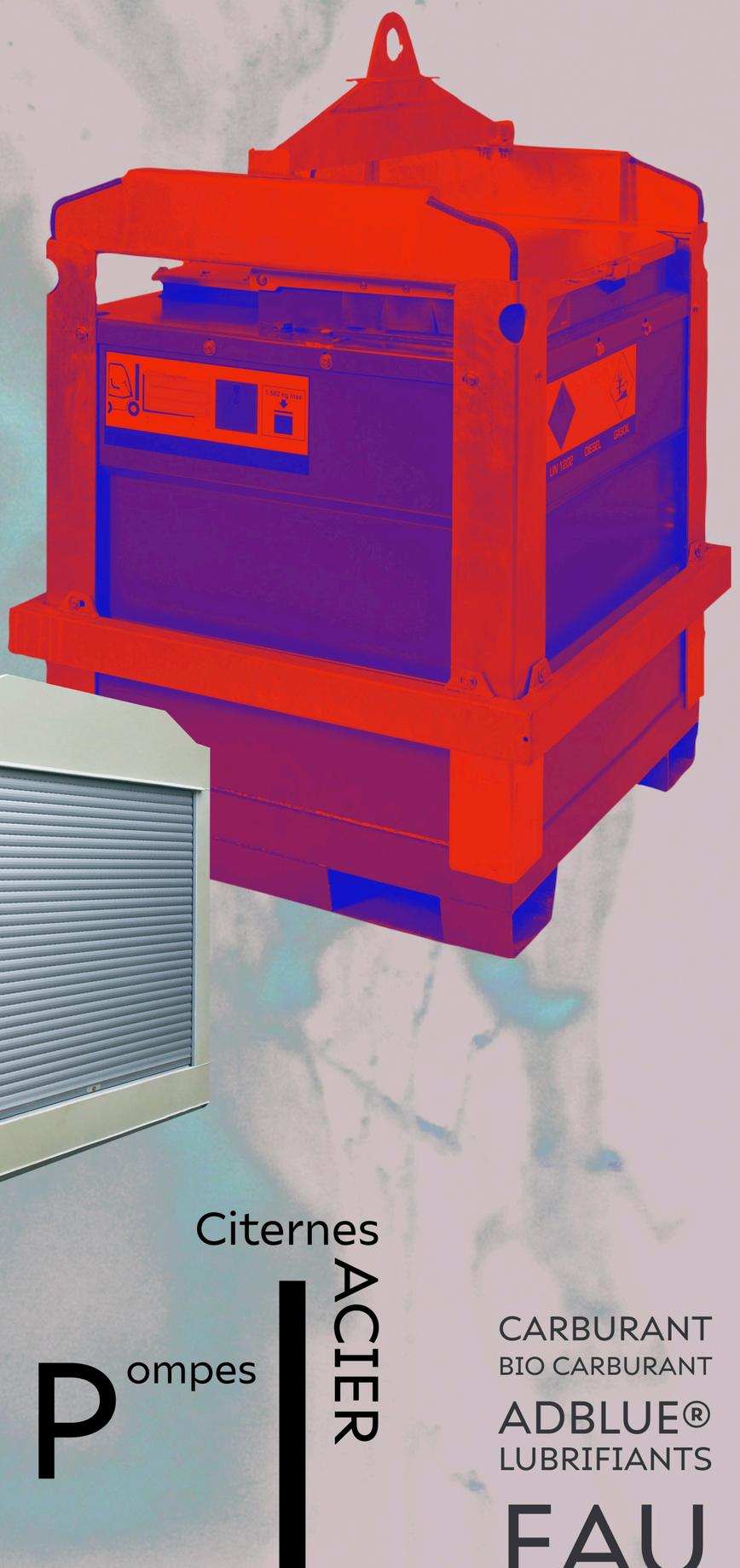

Citernes ACIER

Pompes

Citernes PLASTIQUE

CARBURANT
BIO CARBURANT
ADBLUE®
LUBRIFIANTS
EAU
LIQUIDES CHARGES
PRODUITS CHIMIQUES
BIOGAZ
ELECTRIQUE
DESINFECTANT

SteelFix

SteelCube

Stock Fluid
moving energy innovation

CITERNES ACIER
DE 100 À 80 000 LITRES
MOBILE CHANTIER ADR STEELCUBE
STATIONNAIRE RECTANGULAIRE STEELFIX
CYLINDRIQUE
CONTAINER EQUIPE
BENNES ACIER

CITERNES

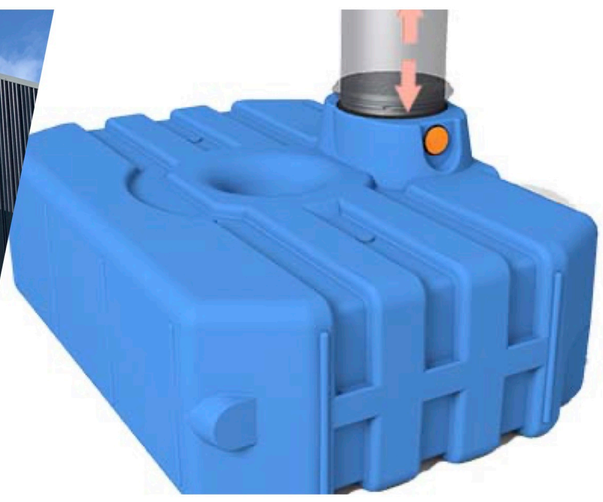

CITERNES PLASTIQUE
PEHD ADR
PEHD STATIONNAIRES
DE 300 A 50000 LITRES
CITERNE SOUPLE
BARRAGE SOUPLE
RETENTION

POMPES ET EQUIPEMENTS

Stock Fluid
moving energy innovation

DIESEL FUEL GNR
LUBRIFIANTS
ESSENCE

BIO
CARBURANTS
XTL
HVO
B100
B30

EAU
LIQUIDES CHARGÉS
LIQUIDES ALIMENTAIRES

DESINFECTION
DECONTAMINATION

ADBLUE

PRODUITS
CHIMIQUES
ENGAIS
LIQUIDES

GNV
BIOGAZ
ELECTRIQUE
SOLAIRE

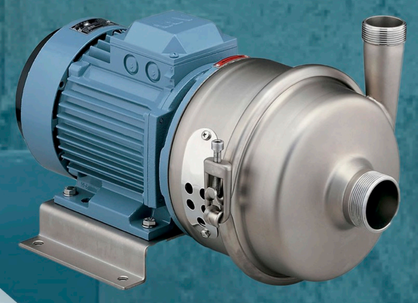

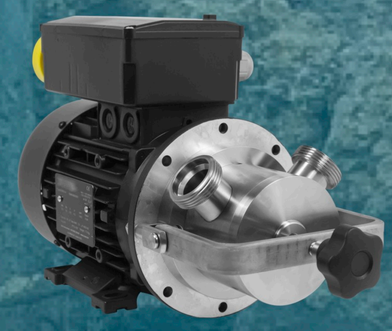

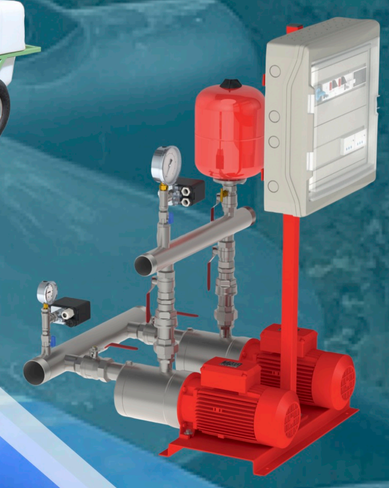

POMPAGE
DISTRIBUTION
GESTION
JAUGEAGE
RETENTION
FILTRATION

Stock Fluid
moving energy innovation

PARCE QU IL Y A UN BESOIN :

Eric. P Dirigeant d' Eta dans la Marne :
"Stockfluid a su comprendre ma problèmatique de stockage carburant et m' adapter à la réglementation avec la bonne citerne".

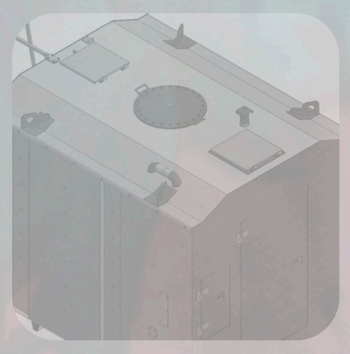

23 ANS D EXPERIENCE TECHNIQUE
UNE PRESENCE REGIONALE ET NATIONALE
MATERIELS DISPONIBLES EN STOCK
UN DEVELOPPEMENT TECHNIQUE ET INDUSTRIEL CONTINU
UN SUPPORT CLIENT ET MAINTENANCE

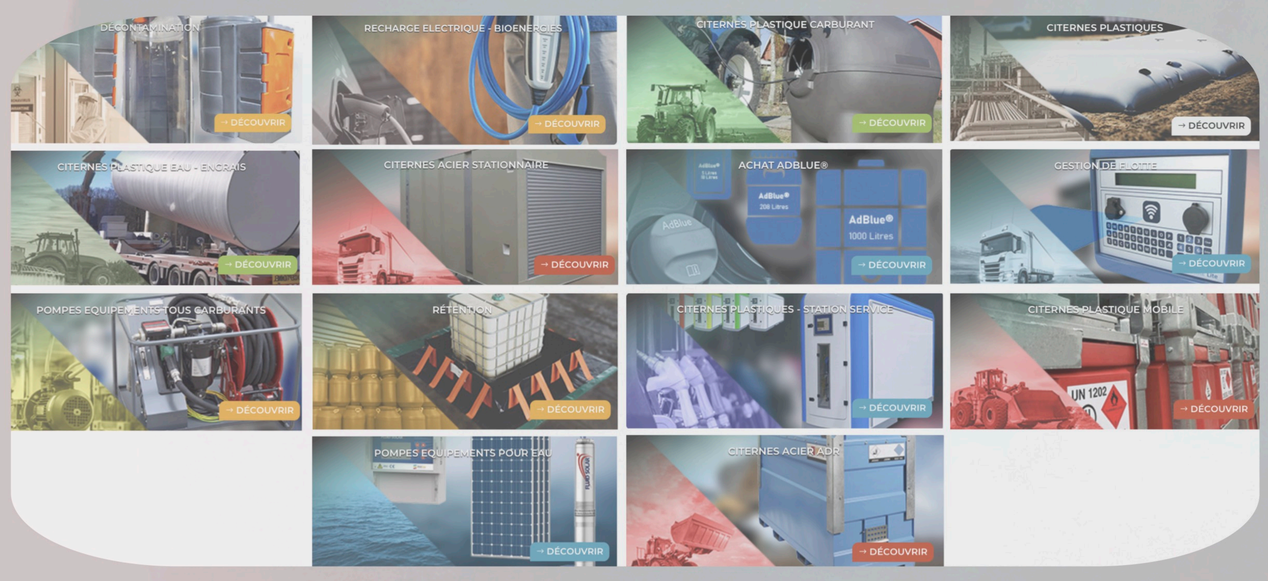

UNE PROFONDEUR DE GAMME EXCEPTIONNELLE ET INNOVANTE

UN SITE TECHNIQUE : WWW.STOCKFLUID.EU

UN SITE TECHNIQUE : WWW.STOCKFLUID.FR

STOCKFLUID SAS
111 rue de l' avenir - BAtiment relais N°2
62120 MAZINGHEM
Mail : contact@stockfluid.fr
Telephone : 06.03.22.82.13
site internet : www.stockfluid.fr
site internet : www.stockfluid.eu

directeur de publication : sylvain Pelegris
N° SIRET : 74909018772 Visuels non contractuels Ne pas jeter sur la voie publique